

Rapport de mission de repérage des matériaux et produits contenant de l'amiante avant réalisation de travaux

R. 4412-97 modifié par le décret 2012-639 du 4 mai 2012
Norme NF X 46-020

15 A 25 RUE DE LA FERME

77200 TORCY



A \ INFORMATIONS GENERALES

A.1 \ DESIGNATION DU BÂTIMENT

Nature du bâtiment :	Bâtiment collectif	Adresse :	15 A 25 RUE DE LA FERME 77200 TORCY
Cat. Du bâtiment :		Bâtiment :	
Etage :		Porte :	
Ref Cadastrale :	NC	Propriété de :	OPH77 10 AVENUE CHARLES PEGUY 77000 MELUN

A.2 \ DESIGNATION DU DONNEUR D'ORDRE

Nom :	OPH77	Documents remis :	
Adresse :	10 AVENUE CHARLES PEGUY 77000 MELUN	Moyens mis à disposition :	

A.3 \ EXECUTION DE LA MISSION

RAPPORT N° :	TORCY - 21 RUE DE LA FERME	Laboratoire d'Analyses :	ITGA
Repérage réalisé le :	14/12/2017	Adresse laboratoire :	3 RUE ARMAND HERPIN LACROIX - CS 46537 35065 RENNES CEDEX
Accompagnateur :		Numéro d'accréditation :	1-5967
Par :	Mickaël JULIEN	Organisme d'assurance professionnelle :	ALLIANZ
N° certificat :	CPDI 4129	Adresse assurance :	Direction Opérations Entreprises 5C Esplanade Charles de Gaulle 33081 BORDEAUX CEDEX
Date d'obtention :	01/01/2017	N° de contrat d'assurance :	55897385
Organisme certificateur	I.CERT Parc Edonia - Bâtiment G - Rue de la Terre Victoria - 35760 SAINT-GREGOIRE	Date de validité :	31/12/2017

B \ CACHET DU DIAGNOSTIQUEUR

FAIT LE 04/01/2018

Cabinet : EXPERT HABITAT & INDUSTRIE INGENIERIE

Nom du responsable : **DEMOULIN Frédéric**

Nom du diagnostiqueur : **Mickaël JULIEN**



Rapport N° : TORCY - 21 RUE DE LA FERME
2/26

14/12/2017

Date d'édition : 04/01/2018

C\ SOMMAIRE

Table des matières

A \ INFORMATIONS GENERALES	2
A.1 \ DESIGNATION DU BÂTIMENT	2
A.2 \ DESIGNATION DU DONNEUR D'ORDRE	2
A.3 \ EXECUTION DE LA MISSION.....	2
B \ CACHET DU DIAGNOSTIQUEUR	2
C\ SOMMAIRE	3
D\ CONCLUSIONS	4
E \ PROGRAMME DE REPERAGE	4
F \ CONDITIONS DE REALISATION DU REPERAGE	6
G \ RAPPORTS PRECEDENTS.....	Erreur ! Signet non défini.
H \ RESULTATS DETAILLES DU REPERAGE	6
ANNEXE 1 – PHOTOS DES ELEMENTS AMIANTES ET/OU NON AMIANTES.....	10
ANNEXE 2 – CROQUIS DE LOCALISATION DE PRELEVEMENTS.....	Erreur ! Signet non défini.
ANNEXE 3 – PROCES VERBAUX D'ANALYSES.....	16
ANNEXE 4 – RECOMMANDATIONS GÉNÉRALES DE SÉCURITÉ.....	Erreur ! Signet non défini.
1. Informations générales	Erreur ! Signet non défini.
a) Dangérosité de l'amianté	Erreur ! Signet non défini.
b) Présence d'amianté dans des matériaux et produits en bon état de conservation.....	Erreur ! Signet non défini.
2. Intervention de professionnels soumis aux dispositions du code du travail.....	Erreur ! Signet non défini.
3. Recommandations générales de sécurité.....	Erreur ! Signet non défini.
4. Gestion des déchets contenant de l'amianté	Erreur ! Signet non défini.
a. Conditionnement des déchets.....	Erreur ! Signet non défini.
b. Apport en déchèterie.....	Erreur ! Signet non défini.
c. Filières d'élimination des déchets.....	Erreur ! Signet non défini.
d. Information sur les déchèteries et les installations d'élimination des déchets d'amianté	Erreur ! Signet non défini.
e. Traçabilité.....	Erreur ! Signet non défini.
ATTESTATION(S).....	Erreur ! Signet non défini.
CERTIFICAT DE QUALIFICATION	22

D \ CONCLUSIONS

Dans le cadre de la mission décrite en tête de rapport, il a été repéré des matériaux et produits contenant de l'amiante

PIECE	ETAGE	ELEMENTS	DESCRIPTIF LABORATOIRE	REPERAGE	Echantillon	METHODE	ETAT	RESULTAT
Locaux vide-ordures		Conduit Amiante ciment	Fibrociment gris sous forme de particules avec fibres visibles	Conduits	TORCY - 21 RUE DE LA FERMEP001	RESULTAT ANALYSE	BON ETAT	Amiante détecté (Chrysotile-Crocidolite)
Locaux vide-ordures		Conduit	Fibrociment gris en vrac avec fibres visibles	Pelles vides-ordures	TORCY - 21 RUE DE LA FERMEP010	RESULTAT ANALYSE	BON ETAT	Amiante détecté (Chrysotile)

ZSO : Zone de Similitude d'Ouvrage

Liste des locaux non visités concernés par les travaux et justification

PIECE	ETAGE	STATUT DE VISITE
NEANT		

Liste des éléments non inspectés et justification

PIECE	ETAGE	ELEMENTS	REPERAGE	RESULTAT
NEANT				

E \ PROGRAMME DE REPERAGE

PIECES CONCERNEES	PERIMETRE DU REPERAGE	REPERAGE	TRAVAUX	ELEMENTS	Echantillonnage	REMARQUES PARTICULIERES
Locaux vide-ordures	Bâtiment collectif	Ensemble des zones impactées	Condamnation des pelles vides-ordures	Ensemble des éléments impactés	100%	
Locaux communs	Bâtiment collectif	Ensemble des zones impactées	Condamnation des pelles vides-ordures	Ensemble des éléments impactés	100%	

Aucun document disponible

ELEMENTS A SONDER OU A ANALYSER NON PRESENTS:

F \ CONDITIONS DE REALISATION DU REPERAGE

Le repérage amiante avant travaux, contient les informations sur la présence d'amiante dans les matériaux et produits du bâtiment afin d'informer les intervenants réalisant des activités ou interventions sur des matériaux et/ou équipements susceptibles de libérer des fibres d'amiante selon la liste citée dans le cadre E.

Il consiste à identifier et localiser, par inspections visuelles et investigations approfondies pouvant être destructives, l'ensemble des matériaux et produits contenant de l'amiante incorporés ou faisant indissociablement corps avec les locaux et les zones de l'immeuble objet des travaux.

Lorsque l'absence de marquages spécifiques ou de documents ne permet pas à l'opérateur de repérage d'attester de la présence ou de la non présence d'amiante dans les matériaux et produits, des prélèvements seront effectués afin de déterminer par analyse la présence ou non d'amiante.

Procédures de prélèvement :

Les prélèvements sur des matériaux ou produits susceptibles de contenir de l'amiante sont réalisés en vertu des dispositions du Code du Travail.

Le matériel de prélèvement est adapté à l'opération à réaliser afin de générer le minimum de poussières. Dans le cas où une émission de poussières est prévisible, le matériau ou produit est mouillé à l'eau à l'endroit du prélèvement (sauf risque électrique) et, si nécessaire, une protection est mise en place au sol ; de même, le point de prélèvement est stabilisé après l'opération (pulvérisation de vernis ou de laque, par exemple).

Pour chaque prélèvement, des outils propres et des gants à usage unique sont utilisés afin d'éliminer tout risque de contamination croisée. Dans tous les cas, les équipements de protection individuelle sont à usage unique.

L'accès à la zone à risque (sphère de 1 à 2 mètres autour du point de prélèvement) est interdit pendant l'opération. Si l'accompagnateur doit s'y tenir, il porte les mêmes équipements de protection individuelle que l'opérateur de repérage.

L'échantillon est immédiatement conditionné, après son prélèvement, dans un double emballage individuel étanche.

Les informations sur toutes les conditions existantes au moment du prélèvement susceptible d'influencer l'interprétation des résultats des analyses (environnement du matériau, contamination éventuelle, etc.) seront, le cas échéant, mentionnées dans la fiche d'identification et de cotation en annexe.

Sens du repérage pour évaluer un local :



G \ RAPPORTS PRECEDENTS

PIECE	MUR1	MUR2	MUR3	MUR4	PLANCHER BAS	PLANCHER HAUT	PORTES	FENETRE1	FENETRE2
	Béton	Brique / Enduit					BOIS		

LA LISTE DES MATERIAUX OU PRODUITS CONTENANT DE L'AMIANTE, SUR ZONE DE SIMILITUDE D'OUVRAGE ET SUR JUGEMENT PERSONNEL

PIECE	ETAGE	ELEMENTS	DESCRIPTIF LABORATOIRE	Echantillon	REPERAGE	ETAT	RESULTAT	METHODE
NEANT								

ZSO : Zone de Similitude d'Ouvrage

LA LISTE DES MATERIAUX OU PRODUITS CONTENANT DE L'AMIANTE, APRES ANALYSE

PIECE	ETAGE	ELEMENTS	DESCRIPTIF LABORATOIRE	Echantillon	REPERAGE	ETAT	RESULTAT
Locaux vide-ordures		Conduit Amiante ciment	Fibrociment gris sous forme de particules avec fibres visibles	TORCY - 21 RUE DE LA FERMEP001	Conduits	BON ETAT	Amiante détecté (Chrysotile-Crocidolite)
Locaux vide-ordures		Conduit	Fibrociment gris en vrac avec fibres visibles	TORCY - 21 RUE DE LA FERMEP010	Pelles vides-ordures	BON ETAT	Amiante détecté (Chrysotile)

ZSO : Zone de Similitude d'Ouvrage

LA LISTE DES MATERIAUX SUSCEPTIBLES DE CONTENIR DE L'AMIANTE, MAIS N'EN CONTENANT PAS.

PIECE	ETAGE	ELEMENTS	DESCRIPTIF LABORATOIRE	Echantillon	REPERAGE	ETAT	RESULTAT	METHODE
Locaux vide-ordures		Flocage	Matériau cotonneux blanc avec poussières	TORCY - 21 RUE DE LA FERMEP002	Plafond	BON ETAT	Amiante non détecté	RESULTAT ANALYSE
Locaux vide-ordures		Peinture	Peinture en faible quantité en vrac	TORCY - 21 RUE DE LA FERMEP003	Pelles vides-ordures	DEGRADATION PARTIELLE	Amiante non détecté	RESULTAT ANALYSE
Locaux vide-ordures		Joint d'assemblage	Mousse noire avec poussières + peinture en faible quantité non séparable + colle polymère jaune en faible quantité non séparable	TORCY - 21 RUE DE LA FERMEP004	Pelles vides-ordures	DEGRADATION PARTIELLE	Amiante non détecté	RESULTAT ANALYSE
Locaux vide-		Joint	Matériau mou noir en faible	TORCY - 21 RUE DE LA	Pelles vides-	DEGRADATION PARTIELLE	Amiante non	RESULTAT ANALYSE

PIECE	ETAGE	ELEMENTS	DESCRIPTIF LABORATOIRE	Echantillon	REPERAGE	ETAT	RESULTAT	METHODE
ordures			quantité + matériau noir en vrac avec poussières non séparable	FERMEP005	ordures		déecté	
Locaux vide-ordures		Joint	Matériau vert en vrac avec poussières	TORCY - 21 RUE DE LA FERMEP006	Conduits	DEGRADATION PARTIELLE	Amiante non déecté	RESULTAT ANALYSE
Locaux vide-ordures		Peinture	Peinture en faible quantité en vrac	TORCY - 21 RUE DE LA FERMEP007	Pelles vides-ordures	DEGRADATION PARTIELLE	Amiante non déecté	RESULTAT ANALYSE
Locaux vide-ordures		Joint d'assemblage	Mousse noire avec poussières + peinture en faible quantité non séparable	TORCY - 21 RUE DE LA FERMEP008	Pelles vides-ordures	DEGRADATION PARTIELLE	Amiante non déecté	RESULTAT ANALYSE
Locaux vide-ordures		Joint	Matériau noir en vrac	TORCY - 21 RUE DE LA FERMEP009	Pelles vides-ordures	DEGRADATION PARTIELLE	Amiante non déecté	RESULTAT ANALYSE
		Flocage	Matériau cotonneux blanc avec poussières	TORCY - 21 RUE DE LA FERMEP002	Plafond	BON ETAT	Amiante non déecté	ZSO

ZSO : Zone de Similitude d'Ouvrage

ANNEXE 1 – PHOTOS DES ELEMENTS AMIANTES ET/OU NON AMIANTES

PRELEVEMENT : TORCY - 21 RUE DE LA FERMEP001			
NOM DU CLIENT	NUMERO DU DOSSIER		PIECE OU LOCAL
OPH77	TORCY - 21 RUE DE LA FERME 14/12/2017		Locaux vide-ordures
ELEMENT	DESCRIPTIF DU LABORATOIRE	DATE DE PRELEVEMENT	NOM DE L'OPERATEUR
Conduit Amianteciment	Fibrociment gris sous forme de particules avec fibres visibles	14/12/2017	JULIEN Mickaël
LOCALISATION		RESULTAT	
Conduits		Amiante détecté (Chrysotile-Crocidolite)	

EMPLACEMENT



PRELEVEMENT : TORCY - 21 RUE DE LA FERMEP002			
NOM DU CLIENT	NUMERO DU DOSSIER		PIECE OU LOCAL
OPH77	TORCY - 21 RUE DE LA FERME 14/12/2017		Locaux vide-ordures
ELEMENT	DESCRIPTIF DU LABORATOIRE	DATE DE PRELEVEMENT	NOM DE L'OPERATEUR
Flocage	Matériau cotonneux blanc avec poussières	14/12/2017	JULIEN Mickaël
LOCALISATION		RESULTAT	
Plafond		Amiante non détecté	

EMPLACEMENT



PRELEVEMENT : TORCY - 21 RUE DE LA FERMEP003

NOM DU CLIENT	NUMERO DU DOSSIER	PIECE OU LOCAL	
OPH77	TORCY - 21 RUE DE LA FERME 14/12/2017	Locaux vide-ordures	
ELEMENT	DESCRIPTIF DU LABORATOIRE	DATE DE PRELEVEMENT	NOM DE L'OPERATEUR
Peinture	Peinture en faible quantité en vrac	14/12/2017	JULIEN Mickaël
LOCALISATION		RESULTAT	
Pelles vides-ordures		Amiante non détecté	

EMPLACEMENT



PRELEVEMENT : TORCY - 21 RUE DE LA FERMEP004

NOM DU CLIENT	NUMERO DU DOSSIER	PIECE OU LOCAL	
OPH77	TORCY - 21 RUE DE LA FERME 14/12/2017	Locaux vide-ordures	
ELEMENT	DESCRIPTIF DU LABORATOIRE	DATE DE PRELEVEMENT	NOM DE L'OPERATEUR
Joint d'assemblage	Mousse noire avec poussières + peinture en faible quantité non séparable + colle polymère jaune en faible quantité non séparable	14/12/2017	JULIEN Mickaël
LOCALISATION		RESULTAT	
Pelles vides-ordures		Amiante non détecté	

EMPLACEMENT



PRELEVEMENT : TORCY - 21 RUE DE LA FERMEP005			
NOM DU CLIENT	NUMERO DU DOSSIER		PIECE OU LOCAL
OPH77	TORCY - 21 RUE DE LA FERME 14/12/2017		Locaux vide-ordures
ELEMENT	DESCRIPTIF DU LABORATOIRE	DATE DE PRELEVEMENT	NOM DE L'OPERATEUR
Joint	Matériau mou noir en faible quantité + matériau noir en vrac avec poussières non séparable	14/12/2017	JULIEN Mickaël
LOCALISATION		RESULTAT	
Pelles vides-ordures		Amiante non détecté	

EMPLACEMENT

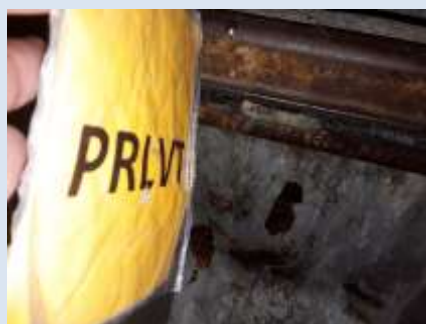

PRELEVEMENT : TORCY - 21 RUE DE LA FERMEP006			
NOM DU CLIENT	NUMERO DU DOSSIER		PIECE OU LOCAL
OPH77	TORCY - 21 RUE DE LA FERME 14/12/2017		Locaux vide-ordures
ELEMENT	DESCRIPTIF DU LABORATOIRE	DATE DE PRELEVEMENT	NOM DE L'OPERATEUR
Joint	Matériau vert en vrac avec poussières	14/12/2017	JULIEN Mickaël
LOCALISATION		RESULTAT	
Conduits		Amiante non détecté	

EMPLACEMENT



PRELEVEMENT : TORCY - 21 RUE DE LA FERMEP007

NOM DU CLIENT	NUMERO DU DOSSIER	PIECE OU LOCAL	
OPH77	TORCY - 21 RUE DE LA FERME 14/12/2017	Locaux vide-ordures	
ELEMENT	DESCRIPTIF DU LABORATOIRE	DATE DE PRELEVEMENT	NOM DE L'OPERATEUR
Peinture	Peinture en faible quantité en vrac	14/12/2017	JULIEN Mickaël
LOCALISATION		RESULTAT	
Pelles vides-ordures		Amiante non détecté	

EMPLACEMENT



PRELEVEMENT : TORCY - 21 RUE DE LA FERMEP008

NOM DU CLIENT	NUMERO DU DOSSIER	PIECE OU LOCAL	
OPH77	TORCY - 21 RUE DE LA FERME 14/12/2017	Locaux vide-ordures	
ELEMENT	DESCRIPTIF DU LABORATOIRE	DATE DE PRELEVEMENT	NOM DE L'OPERATEUR
Joint d'assemblage	Mousse noire avec poussières + peinture en faible quantité non séparable	14/12/2017	JULIEN Mickaël
LOCALISATION		RESULTAT	
Pelles vides-ordures		Amiante non détecté	

EMPLACEMENT



PRELEVEMENT : TORCY - 21 RUE DE LA FERMEP009

NOM DU CLIENT	NUMERO DU DOSSIER	PIECE OU LOCAL	
OPH77	TORCY - 21 RUE DE LA FERME 14/12/2017	Locaux vide-ordures	
ELEMENT	DESCRIPTIF DU LABORATOIRE	DATE DE PRELEVEMENT	NOM DE L'OPERATEUR
Joint	Matériau noir en vrac	14/12/2017	JULIEN Mickaël
LOCALISATION		RESULTAT	
Pelles vides-ordures		Amiante non détecté	

EMPLACEMENT



PRELEVEMENT : TORCY - 21 RUE DE LA FERMEP010

NOM DU CLIENT	NUMERO DU DOSSIER	PIECE OU LOCAL	
OPH77	TORCY - 21 RUE DE LA FERME 14/12/2017	Locaux vide-ordures	
ELEMENT	DESCRIPTIF DU LABORATOIRE	DATE DE PRELEVEMENT	NOM DE L'OPERATEUR
Conduit	Fibrociment gris en vrac avec fibres visibles	14/12/2017	JULIEN Mickaël
LOCALISATION		RESULTAT	
Pelles vides-ordures		Amiante détecté (Chrysotile)	

EMPLACEMENT



ANNEXE 3 – PROCES VERBAUX D'ANALYSES

itga Ingénierie de l'habitat

Vinc. Elbertin - Bât. R - Rue de la Ferme Habée - CS 0746662
51760 VASSY - 0320368122000
Tél : 03 21 73 41 44
Fax : 03 21 73 41 43
www.itga.fr

Accréditation n° 11947
Date de mise en portée
d'application sur www.cofrac.fr

cofrac
ESSAIS

1 - Le présent rapport est valide de la date de la dernière des dates mentionnées sur la page 2 jusqu'à la date de validité qui est mentionnée sur la page 2.

RAPPORT D'ESSAI N° IT071712-49579 EN DATE DU 02/01/2018
RECHERCHE ET IDENTIFICATION D'AMIANTE SUR UN PRELEVEMENT DE MATERIAU

(Ce rapport est valide de la date de la dernière des dates mentionnées sur la page 2 jusqu'à la date de validité qui est mentionnée sur la page 2.)

Cliant :
AGENCE EHI EOP - COMPTES MATERIAUX - EXPERT
HABITAT & INDUSTRIE INGENIERIE
N° 1 RESULTAT MATERIAUX SERVICE PRODUCTION
2 rue Traversière
7890 LES ALLUETS LE ROI

Prélevement :
Commande ITGA : IT0717-125140
Échantillon ITGA : IT071712-49579
Reçu au laboratoire le : 26/12/2017

Réf. Client :

Commande	TORCY - 21 RUE DE LA FERME - 01
Opération client	TORCY - 21 RUE DE LA FERME - 01 - 13 A 25 RUE DE LA FERME 7230 TORCY
Echantillon	TORCY - 21 RUE DE LA FERME 002 / Bâiment collectif / Ensemble des zones impactées - Locaux vides vides / Fouilles des débris impactés / Locaux vides vides. Carrelage Carrelé Antique ciment
Description ITGA	Filicoulement gris sous forme de particules avec fibres visibles

Préparation :
Effectuée de façon à être représentative de l'échantillon
- pour une analyse au Microscope Optique à Lumière Polarisée (MOLP) : pas de traitement thermique ou mécanique

Technique Analytique :
- Microscope Optique à Lumière Polarisée (MOLP) guidé HDG 248 (appareil Z)

Résultat :

Fonction Analytique	Technique analytique et date d'analyse	Résultat	Type d'analyse	Niveau de précision
Filicoulement gris sous forme de particules avec fibres visibles	MOLP le 20/12/2017	Présence de fibres d'amiante	Croquis Cronométré	3

Validé par : Denis BLANDEL - Analyste



La responsabilité de ce rapport émane de nos analyses, par elles seules, nous ne sommes pas responsables de la validité des données fournies par nos clients. Les données fournies par nos clients sont susceptibles de contenir des erreurs. Nous ne sommes pas responsables de ces erreurs.

itga Ingénierie de l'habitat

Vinc. Elbertin - Bât. R - Rue de la Ferme Habée - CS 0746662
51760 VASSY - 0320368122000
Tél : 03 21 73 41 44
Fax : 03 21 73 41 43
www.itga.fr

Accréditation n° 11947
Date de mise en portée
d'application sur www.cofrac.fr

cofrac
ESSAIS

1 - Le présent rapport est valide de la date de la dernière des dates mentionnées sur la page 2 jusqu'à la date de validité qui est mentionnée sur la page 2.

RAPPORT D'ESSAI N° IT071712-49580 EN DATE DU 02/01/2018
RECHERCHE ET IDENTIFICATION D'AMIANTE SUR UN PRELEVEMENT DE MATERIAU

(Ce rapport est valide de la date de la dernière des dates mentionnées sur la page 2 jusqu'à la date de validité qui est mentionnée sur la page 2.)

Cliant :
AGENCE EHI EOP - COMPTES MATERIAUX - EXPERT
HABITAT & INDUSTRIE INGENIERIE
N° 1 RESULTAT MATERIAUX SERVICE PRODUCTION
2 rue Traversière
7890 LES ALLUETS LE ROI

Prélevement :
Commande ITGA : IT0717-125140
Échantillon ITGA : IT071712-49580
Reçu au laboratoire le : 26/12/2017

Réf. Client :

Commande	TORCY - 21 RUE DE LA FERME - 01
Opération client	TORCY - 21 RUE DE LA FERME - 01 - 13 A 25 RUE DE LA FERME 7230 TORCY
Echantillon	TORCY - 21 RUE DE LA FERME 002 / Bâiment collectif / Ensemble des zones impactées - Locaux vides vides / Fouilles des débris impactés / Locaux vides vides. Parquet Plastique
Description ITGA	Matériau coloré avec fibres visibles

Préparation :
Effectuée de façon à être représentative de l'échantillon
- pour une analyse au Microscope Optique à Lumière Polarisée (MOLP) : pas de traitement thermique ou mécanique
- pour une analyse au Microscope Electronique à Transfert Analytique (META) : nettoyage mécanique, filtration des poussières sur grille de microscopie électronique méthode interne (TDS ou IT 206)

Technique Analytique :
- Microscope Optique à Lumière Polarisée (MOLP) guidé HDG 248 (appareil Z)
- Microscope Electronique à Transfert Analytique (META) particules colorées de la norme NF X 43-000

Résultat :

Fonction Analytique	Technique analytique et date d'analyse	Résultat	Type d'analyse	Niveau de précision
Matériau coloré avec fibres visibles	MOLP le 20/12/2017	Amiante non détecté non coloré en META	---	3

Validé par : Denis BLANDEL - Analyste



La responsabilité de ce rapport émane de nos analyses, par elles seules, nous ne sommes pas responsables de la validité des données fournies par nos clients. Les données fournies par nos clients sont susceptibles de contenir des erreurs. Nous ne sommes pas responsables de ces erreurs.

RAPPORT D'ESSAI N° IT071712-49581 EN DATE DU 02/01/2018
RECHERCHE ET IDENTIFICATION D'AMIANTE SUR UN PRELEVEMENT DE MATERIAU

(Ce rapport est en concertance avec les fiches de suivi à l'annexe 1)

Client :
 AGENCE EH-EP - COMPTE MATERIAUX - EXPERT
 HABITAT & INDUSTRIE INGENIERIE
 M - RESULTAT MATERIAUX SERVICE PRODUCTION
 2 rue Traversière
 78590 LES ALLUETS LE ROI

Prélèvement :
 Commande ITGA : IT0717-125140
 Fiche ITGA : IT071712-49581
 Répé au laboratoire le : 30/12/2017

Réf. Client :

Commande	TORCY - 21 RUE DE LA FERME - 01
Dossier client	TORCY - 21 RUE DE LA FERME - 01 - 15 A 25 RUE DE LA FERME 7230 TORCY
Echantillon	TORCY - 21 RUE DE LA FERME 003 / Bâiment collectif - Ensemble des zones impactées - Locaux communs - Ensemble des éléments impactés / Locaux vitreux/verres Peints vitres enduits Peinture
Description ITGA	Peinture en faible quantité en vrac

Préparation :

Effectuée de façon à être représentative de l'échantillon

pour une analyse au Microscopie Electronique à Transmission Analytique (META) : tirage réducteur, récupération de poussières sur grille de microscopie électronique (méthode interne IT 005 ou IT 206)

Technique Analytique :

Microscopie Electronique à Transmission Analytique (parties pertinentes de la norme NF X 43 000)

Résultat :

Fraction Analytique	Technique analytique et date d'analyse	Résultat	Type d'analyse	N° de prélèvement
Peinture en faible quantité en vrac	META le 02/01/2018	Aminee non détecté	---	1

Validé par : Antoine BLANDEL - Analyste



La responsabilité de ce rapport émane de nos services, elle ne saurait être transférée à nos clients. Ce rapport ne doit pas être considéré comme une garantie de fiabilité. Nos services sont réservés et soumis à validation préalable de nos clients.

07/6 10/01/18

Page 1/1

RAPPORT D'ESSAI N° IT071712-49582 EN DATE DU 02/01/2018
RECHERCHE ET IDENTIFICATION D'AMIANTE SUR UN PRELEVEMENT DE MATERIAU

(Ce rapport est en concertance avec les fiches de suivi à l'annexe 1)

Client :
 AGENCE EH-EP - COMPTE MATERIAUX - EXPERT
 HABITAT & INDUSTRIE INGENIERIE
 M - RESULTAT MATERIAUX SERVICE PRODUCTION
 2 rue Traversière
 78590 LES ALLUETS LE ROI

Prélèvement :
 Commande ITGA : IT0717-125140
 Fiche ITGA : IT071712-49582
 Répé au laboratoire le : 30/12/2017

Réf. Client :

Commande	TORCY - 21 RUE DE LA FERME - 01
Dossier client	TORCY - 21 RUE DE LA FERME - 01 - 15 A 25 RUE DE LA FERME 7230 TORCY
Echantillon	TORCY - 21 RUE DE LA FERME 003 / Bâiment collectif - Ensemble des zones impactées - Locaux communs - Ensemble des éléments impactés / Locaux vitreux/verres Peints vitres enduits Joint d'étanchéité
Description ITGA	Mousse noire avec poussières / Peinture en faible quantité / Colle polymère jaune en faible quantité

Préparation :

Effectuée de façon à être représentative de l'échantillon

pour une analyse au Microscopie Electronique à Transmission Analytique (META) : tirage réducteur, récupération de poussières sur grille de microscopie électronique (méthode interne IT 005 ou IT 206)

Technique Analytique :

Microscopie Electronique à Transmission Analytique (parties pertinentes de la norme NF X 43 000)

Résultat :

Fraction Analytique	Technique analytique et date d'analyse	Résultat	Type d'analyse	N° de prélèvement
Mousse noire avec poussières + peinture en faible quantité non séparable + colle polymère jaune en faible quantité non séparable	META le 20/12/2017	Aminee non détecté	---	1

Validé par : Antoine BLANDEL - Analyste



La responsabilité de ce rapport émane de nos services, elle ne saurait être transférée à nos clients. Ce rapport ne doit pas être considéré comme une garantie de fiabilité. Nos services sont réservés et soumis à validation préalable de nos clients.

07/6 10/01/18

Page 1/1



RAPPORT D'ESSAI N° IT071712-49583 EN DATE DU 02/01/2018
RECHERCHE ET IDENTIFICATION D'AMIANTE SUR UN PRELEVEMENT DE MATERIAU

(Ce rapport est valablement communiqué par les techniques soumises à l'analyse.)

Client :
AGENCE EHI-ECO-COMPTE MATERIAUX- EXPERT
HABITAT & INDUSTRIE INGENIERIE
M. « RESULTAT MATERIAUX SERVICE PRODUCTION
2 rue Traversette
78590 LES ALLUETS LE ROI

Prélèvement :
Commande ITGA : IT071712-49583
Échantillon ITGA : IT071712-49583
Réq. de fabrication n° : 30/12/2017

Réf. Client :

Commande	TORCY - 21 RUE DE LA FERME - 01
Dossier client	TORCY - 21 RUE DE LA FERME - 01 - 15 A 21 RUE DE LA FERME 7230 TORCY
Echantillon	TORCY - 21 RUE DE LA FERME 008 / Bâiment collectif - Ensemble des zones impactées - Locaux communs - Ensemble des éléments impactés / Locaux vitreux/verres Peinture vitreux/verres isolé
Description ITGA	Matériau mouillé en faible quantité / Matériau noir en vase avec poussières

Préparation :
Effectifs de façon à être représentative de l'échantillon
pour une analyse au Microscopie Electronique à Transmission Analytique (META) : broyage mécanique, récupération de poussières sur grille de microscopie électronique (méthode interne IT 085 ou IT 206)

Technique Analytique :
Microscopie Electronique à Transmission Analytique (partie pertinente de la norme NF X 43-050)

Résultat :

Position Analyse	Technique analytique et date d'analyse	Résultat	Type d'échantillon	N° de prélèvement
Matériau mouillé en faible quantité + matériau noir en vase avec poussières non séparables	META le 29/11/2017	Absence non détectée	---	2

Validé par : Antoine BLANDEL - Analyste

La responsabilité de ce rapport émane de nos clients, par leur responsabilité. Ce rapport ne doit pas être considéré comme une garantie de fiabilité. Nos données sont valides et correctes au moment de leur réalisation. Nous nous réservons le droit de modifier nos données sans préavis.

Page 1/1



RAPPORT D'ESSAI N° IT071712-49584 EN DATE DU 02/01/2018
RECHERCHE ET IDENTIFICATION D'AMIANTE SUR UN PRELEVEMENT DE MATERIAU

(Ce rapport est valablement communiqué par les techniques soumises à l'analyse.)

Client :
AGENCE EHI-ECO-COMPTE MATERIAUX- EXPERT
HABITAT & INDUSTRIE INGENIERIE
M. « RESULTAT MATERIAUX SERVICE PRODUCTION
2 rue Traversette
78590 LES ALLUETS LE ROI

Prélèvement :
Commande ITGA : IT071712-49584
Échantillon ITGA : IT071712-49584
Réq. de fabrication n° : 30/12/2017

Réf. Client :

Commande	TORCY - 21 RUE DE LA FERME - 01
Dossier client	TORCY - 21 RUE DE LA FERME - 01 - 15 A 21 RUE DE LA FERME 7230 TORCY
Echantillon	TORCY - 21 RUE DE LA FERME 008 / Bâiment collectif - Ensemble des zones impactées - Locaux communs - Ensemble des éléments impactés / Locaux vitreux/verres Conducts isolé
Description ITGA	Matériau vert en vase avec poussières

Préparation :
Effectifs de façon à être représentative de l'échantillon
pour une analyse au Microscopie Electronique à Transmission Analytique (META) : broyage mécanique, récupération de poussières sur grille de microscopie électronique (méthode interne IT 085 ou IT 206)

Technique Analytique :
Microscopie Electronique à Transmission Analytique (partie pertinente de la norme NF X 43-050)

Résultat :

Position Analyse	Technique analytique et date d'analyse	Résultat	Type d'échantillon	N° de prélèvement
Matériau vert en vase avec poussières	META le 02/01/2018	Absence non détectée	---	2

Validé par : Antoine BLANDEL - Analyste

La responsabilité de ce rapport émane de nos clients, par leur responsabilité. Ce rapport ne doit pas être considéré comme une garantie de fiabilité. Nos données sont valides et correctes au moment de leur réalisation. Nous nous réservons le droit de modifier nos données sans préavis.

Page 1/1



Parc Elbeuf - Bât. R - Rue de la Terre Noire - CS 07 48662
17340 SAINT-GEROISRE GEECK
Tél : 02 49 25 41 42
Fax : 02 49 25 41 43
www.itga.fr

Accréditation n° 1 1947
Date des états de parties
évaluées sur www.cofrac.fr

Le responsable de l'essai atteste de la conformité des données avec les unités échantillonnées par l'analyseur qui est identifié par le numéro :

RAPPORT D'ESSAI N° IT071712-49585 EN DATE DU 02/01/2018
RECHERCHE ET IDENTIFICATION D'AMIANTE SUR UN PRELEVEMENT DE MATERIAU

(Ce rapport est en concerta avec les fiches de suivi à l'analyse.)

Client :
AGENCE EHI ECP - COMPTE MATERIAUX - EXPERT
HABITAT & INDUSTRIE INGENIERIE
M - RESULTAT MATERIAUX SERVICE PRODUCTION
2 rue Traversière
78590 LES ALLUETS LE ROI

Prélèvement :
Commande ITGA : IT0717-125140
Échantillon ITGA : IT071712-49585
Réq. au laboratoire le : 30/12/2017

Réf. Client :

Commande	TORCY - 21 RUE DE LA FERME - 01
Dossier client	TORCY - 21 RUE DE LA FERME - 01 - 15 A 25 RUE DE LA FERME 77200 TORCY
Echantillon	TORCY - 21 RUE DE LA FERME 007 / Bâiment collectif - Ensemble des zones impactées - Locaux communs - Ensemble des éléments impactés / Locaux vitreux/verres Peints vitres enduits Peinture
Description ITGA	Peinture en faible quantité en vrac

Préparation :
Effectuée de façon à être représentative de l'échantillon
pour une analyse au Microscopie Electronique à Transmission Analytique (META) : tirage réducteur, récupération de poussières sur grille de microscopie électronique (méthode interne IT 005 ou IT 206)

Technique Analytique :
Microscopie Electronique à Transmission Analytique (parties pertinentes de la norme NF X 43-002)

Résultat :

Fraction Analytique	Technique analytique et date d'analyse	Résultat	Type d'analyse	N° de préparation
Peinture en faible quantité en vrac	META le 30/12/2017	Amine non détecté	---	1

Validé par : Antoine BLANDEL - Analyste

La responsabilité de ce rapport émane de son auteur et concerne uniquement les données analysées. Elle ne concerne pas les données non analysées. Le responsable de l'essai atteste de la conformité des données avec les unités échantillonnées par l'analyseur qui est identifié par le numéro :

02/01/2018

Page 1/1



Parc Elbeuf - Bât. R - Rue de la Terre Noire - CS 07 48662
17340 SAINT-GEROISRE GEECK
Tél : 02 49 25 41 42
Fax : 02 49 25 41 43
www.itga.fr

Accréditation n° 1 1947
Date des états de parties
évaluées sur www.cofrac.fr

Le responsable de l'essai atteste de la conformité des données avec les unités échantillonnées par l'analyseur qui est identifié par le numéro :

RAPPORT D'ESSAI N° IT071712-49586 EN DATE DU 02/01/2018
RECHERCHE ET IDENTIFICATION D'AMIANTE SUR UN PRELEVEMENT DE MATERIAU

(Ce rapport est en concerta avec les fiches de suivi à l'analyse.)

Client :
AGENCE EHI ECP - COMPTE MATERIAUX - EXPERT
HABITAT & INDUSTRIE INGENIERIE
M - RESULTAT MATERIAUX SERVICE PRODUCTION
2 rue Traversière
78590 LES ALLUETS LE ROI

Prélèvement :
Commande ITGA : IT0717-125140
Échantillon ITGA : IT071712-49586
Réq. au laboratoire le : 30/12/2017

Réf. Client :

Commande	TORCY - 21 RUE DE LA FERME - 01
Dossier client	TORCY - 21 RUE DE LA FERME - 01 - 15 A 25 RUE DE LA FERME 77200 TORCY
Echantillon	TORCY - 21 RUE DE LA FERME 008 / Bâiment collectif - Ensemble des zones impactées - Locaux communs - Ensemble des éléments impactés / Locaux vitreux/verres Peints vitres enduits Sans d'assemblage
Description ITGA	Mousse noire avec poussières / Peinture en faible quantité

Préparation :
Effectuée de façon à être représentative de l'échantillon
pour une analyse au Microscopie Electronique à Transmission Analytique (META) : tirage réducteur, récupération de poussières sur grille de microscopie électronique (méthode interne IT 005 ou IT 206)

Technique Analytique :
Microscopie Electronique à Transmission Analytique (parties pertinentes de la norme NF X 43-002)

Résultat :

Fraction Analytique	Technique analytique et date d'analyse	Résultat	Type d'analyse	N° de préparation
Mousse noire avec poussières + peinture en faible quantité non séparables	META le 20/12/2017	Amine non détecté	---	1

Validé par : Antoine BLANDEL - Analyste

La responsabilité de ce rapport émane de son auteur et concerne uniquement les données analysées. Elle ne concerne pas les données non analysées. Le responsable de l'essai atteste de la conformité des données avec les unités échantillonnées par l'analyseur qui est identifié par le numéro :

02/01/2018

Page 1/1

itga Ingénierie et conseil
 Parc Elbeuf - Bât. K - Rue de la Ferme Neuve - CS 07 48842
 67340 SAINT-GREGOIRE CEDEX
 Tél : 03 21 23 41 44
 Fax : 03 21 23 41 43
 www.itga.fr

Accréditation n° 17947
 Liste des sites et parties
 accréditées sur www.cofrac.fr

cofrac
ESSAIS

Le responsable de ce rapport s'engage à garantir la fiabilité des données contenues dans les conclusions par les méthodes qui sont décrites dans le contenu.

RAPPORT D'ESSAI N° IT071712-49587 EN DATE DU 02/01/2018
RECHERCHE ET IDENTIFICATION D'AMIANTE SUR UN PRELEVEMENT DE MATERIAU

(Ce rapport est en concertance avec les fiches de suivi à l'annexe 1)

Client :
 AGENCE EH-EP- COMPTES MATERIAUX EXPERT
 HABITAT & INDUSTRIE INGENIERIE
 M - RESULTAT MATERIAUX SERVICE PRODUCTION
 2 rue Traversette
 78590 LES ALLUETS LE ROI

Prélèvement :
 Commande ITGA : IT0717-125140
 Fiche ITGA : IT071712-49587
 Réq. au laboratoire le : 30/12/2017

Réf. Client :

Commande	TORCY - 21 RUE DE LA FERME - 01
Dossier client	TORCY - 21 RUE DE LA FERME - 01 - 15 A 25 RUE DE LA FERME 7230 TORCY
Echantillon	TORCY - 21 RUE DE LA FERME 009 / Bâtiment collectif - Ensemble des zones impactées - Locaux communs - Ensemble des éléments impactés / Locaux vitreux/verres Pelles vitres/enduits béton
Description ITGA	Matériau noir en vrac

Préparation :
 Effet de façon à être représentative de l'échantillon
 - par une analyse au Microscopie Electronique à Transmission Analytique (META) - Imagerie électronique, récupération de données sur grille de microscopie électronique (méthode interne IT 005 ou IT 206)

Technique Analytique :
 - Microscopie Electronique à Transmission Analytique (partie pertinente de la norme NF X 43-050)

Résultat :

Fonction Analyse	Technique analytique et date d'analyse	Résultat	Type d'analyse	N° de prélevement
Matériau noir en vrac	META le 30/12/2017	Absence des fibres	---	2

Validé par : Antoine BLANDEL - Analyste



La responsabilité de ce rapport émane de son auteur, qui assure sa fiabilité. Ce rapport ne doit pas être considéré comme une garantie de fiabilité. Les données sont validées et certifiées par les méthodes qui sont décrites dans le contenu. Page 1/1

itga Ingénierie et conseil
 Parc Elbeuf - Bât. K - Rue de la Ferme Neuve - CS 07 48842
 67340 SAINT-GREGOIRE CEDEX
 Tél : 03 21 23 41 44
 Fax : 03 21 23 41 43
 www.itga.fr

Accréditation n° 17947
 Liste des sites et parties
 accréditées sur www.cofrac.fr

cofrac
ESSAIS

Le responsable de ce rapport s'engage à garantir la fiabilité des données contenues dans les conclusions par les méthodes qui sont décrites dans le contenu.

RAPPORT D'ESSAI N° IT071712-49588 EN DATE DU 02/01/2018
RECHERCHE ET IDENTIFICATION D'AMIANTE SUR UN PRELEVEMENT DE MATERIAU

(Ce rapport est en concertance avec les fiches de suivi à l'annexe 1)

Client :
 AGENCE EH-EP- COMPTES MATERIAUX EXPERT
 HABITAT & INDUSTRIE INGENIERIE
 M - RESULTAT MATERIAUX SERVICE PRODUCTION
 2 rue Traversette
 78590 LES ALLUETS LE ROI

Prélèvement :
 Commande ITGA : IT0717-125140
 Fiche ITGA : IT071712-49588
 Réq. au laboratoire le : 30/12/2017

Réf. Client :

Commande	TORCY - 21 RUE DE LA FERME - 01
Dossier client	TORCY - 21 RUE DE LA FERME - 01 - 15 A 25 RUE DE LA FERME 7230 TORCY
Echantillon	TORCY - 21 RUE DE LA FERME 009 / Bâtiment collectif - Ensemble des zones impactées - Locaux communs - Ensemble des éléments impactés / Locaux vitreux/verres Pelles vitres/enduits béton
Description ITGA	Fibrociment gris en vrac avec fibres visibles

Préparation :
 Effet de façon à être représentative de l'échantillon
 - par une analyse au Microscopie Optique à Lumière Polarisée (MOLP) - pas de traitement thermique ou mécanique

Technique Analytique :
 - Microscopie Optique à Lumière Polarisée (méthode interne IT 005 ou IT 206)

Résultat :

Fonction Analyse	Technique analytique et date d'analyse	Résultat	Type d'analyse	N° de prélevement
Fibrociment gris en vrac avec fibres visibles	MOLP le 29/12/2017	Présence de fibres d'amiante	Chrysothile	2

Validé par : Antoine BLANDEL - Analyste



La responsabilité de ce rapport émane de son auteur, qui assure sa fiabilité. Ce rapport ne doit pas être considéré comme une garantie de fiabilité. Les données sont validées et certifiées par les méthodes qui sont décrites dans le contenu. Page 1/1

ATTESTATION(S)



ALLIANZ IARD
Boulevard Desseigne Entreprise
Case postale 4 13 30
35, Boulevard Charles de Gaulle
33081 BORDEAUX CEDEX

ALLIANZ RESPONSABILITE CIVILE DES ENTREPRISES DE SERVICE

La société ALLIANZ (IARD) certifie que :

EXPERT HABITAT INGENIERIE
21 ROUTE D'ALBERT
62450 AVESNES LES BAPAUME

Est titulaire d'une police d'assurance Responsabilité civile Activités de services N°05807383 qui a pris effet le 01/01/2017.

Ce contrat a pour objet de :

- Satisfaire aux obligations édictées par l'ordonnance n°2005 - 855 du 8 juin 2006 et son décret d'application n°2006 - 1114 du 3 septembre 2006, codifiés aux articles R612-4 et L271-4 à L271-6 du code de la construction et de l'habitation, ainsi que ses textes subséquents.
- Garantir l'assuré contre les conséquences pécuniaires de la responsabilité civile qu'il peut encourir à l'égard des tiers du fait de ses activités professionnelles déclarées aux Dispositions Particulières à savoir :
 - Le conseil des Risques d'exposition au plomb
 - Diagnostic Performance Énergétique (DPE)
 - Plombage dynamique avant, pendant, contrôle pénultième
 - Plombage d'urgence avant / après travaux et démolition
 - Plombage d'urgence sur surfaces blanchies ou similaires
 - Plombage de plomb avant / après travaux et démolition
 - Dossier technique amiante
 - Diagnostic amiante parties intérieures
 - Présence de termites et autres insectes xylophages

Le montant de la garantie Responsabilité Civile Professionnelle est de 1 300 000,00 € par sinistre et 1 500 000,00 € par année.

Le présent document, établi par ALLIANZ, est valable jusqu'au 31/12/2017 sous réserve du paiement des cotisations. Il a pour objet d'attester l'existence d'un contrat. Il ne constitue toutefois pas une présomption d'application des garanties et ne peut engager ALLIANZ au-delà des clauses, conditions et limites du contrat auquel il se réfère. Les exceptions de garanties applicables au souscripteur le sont également aux bénéficiaires de l'indemnité (réalité, nullité, règle proportionnelle, exclusions, déchéances, ...).

Toutte adonction autre que le cachet et la signature du représentant de la Société est réputée non écrite.

Fait à Bordeaux, le 10/12/2016

Pour la copagnie

CERTIFICAT DE COMPETENCES



Certificat de compétences Diagnostiqueur Immobilier

N° CPDI 4129 Version 004

Je soussigné, Philippe TROYAUX, Directeur Général d'I.Cert, atteste que :

Monsieur JULIEN Mckael

Est certifié(e) selon le référentiel I.Cert dénommé CPE DI DR 01, dispositif de certification de personnes réalisant des diagnostics immobiliers pour les missions suivantes :

Amiante sans mention	Amiante Sans Mention* Date d'effet : 01/01/2017 - Date d'expiration : 24/10/2021
DPE individuel	Diagnostic de performance énergétique sans mention : DPE individuel Date d'effet : 07/12/2016 - Date d'expiration : 06/12/2021
Electricité	Etat de l'installation intérieure électrique Date d'effet : 26/10/2016 - Date d'expiration : 25/10/2021
Gaz	Etat de l'installation intérieure gaz Date d'effet : 17/02/2017 - Date d'expiration : 16/02/2022
Plomb	Plomb : Constat du risque d'exposition au plomb Date d'effet : 23/12/2016 - Date d'expiration : 22/12/2021

En foi de quoi ce certificat est délivré, pour valoir et servir ce que de droit.
Edité à Saint-Grégoire, le 03/05/2017.



* Mission de sondage des surfaces et produits de la liste 1 et des surfaces et produits de la liste 2 et matériaux phénoliques de l'air de concentration des matières et produits de la liste 3 dans les bâtiments existants sans mention de la mission.

* Mission de sondage des surfaces et produits de la liste 1 et des surfaces et produits de la liste 2 et matériaux phénoliques de l'air de concentration des matières et produits de la liste 3 dans les constructions de grande hauteur, les autres habitats existants (autres que les habitations individuelles) et les constructions de grande hauteur plus de 22 mètres ou plus de 10 étages existants, sans mention de la mission et produits de la liste 3 : les autres surfaces à l'usage des locaux de bureaux et de commerces.

Article 21 : L'annexe 200 établit des règles de contrôle de qualification des personnes réalisant des diagnostics immobiliers de l'air de concentration des matières et produits de la liste 3. Elle définit les conditions de validité des certifications de personnes et les conditions de renouvellement de celles-ci. Elle définit également les conditions de validité des certifications de personnes réalisant des diagnostics immobiliers de l'air de concentration des matières et produits de la liste 3. Elle définit également les conditions de validité des certifications de personnes réalisant des diagnostics immobiliers de l'air de concentration des matières et produits de la liste 3. Elle définit également les conditions de validité des certifications de personnes réalisant des diagnostics immobiliers de l'air de concentration des matières et produits de la liste 3.



I.Cert
Institut de Certification

Certification de personnes
Diagnostiqueur
Portée disponible sur www.icert.fr

Paris EDON9A - Bâtiment G - Rue de la Terre Victoria - 95760 Saint-Grégoire



sofrak
ACCREDITATION
LE C.C.P.
CONFORME
AU C.C.P.
C.C.P. 1001

CPE DI DR 11 rev11

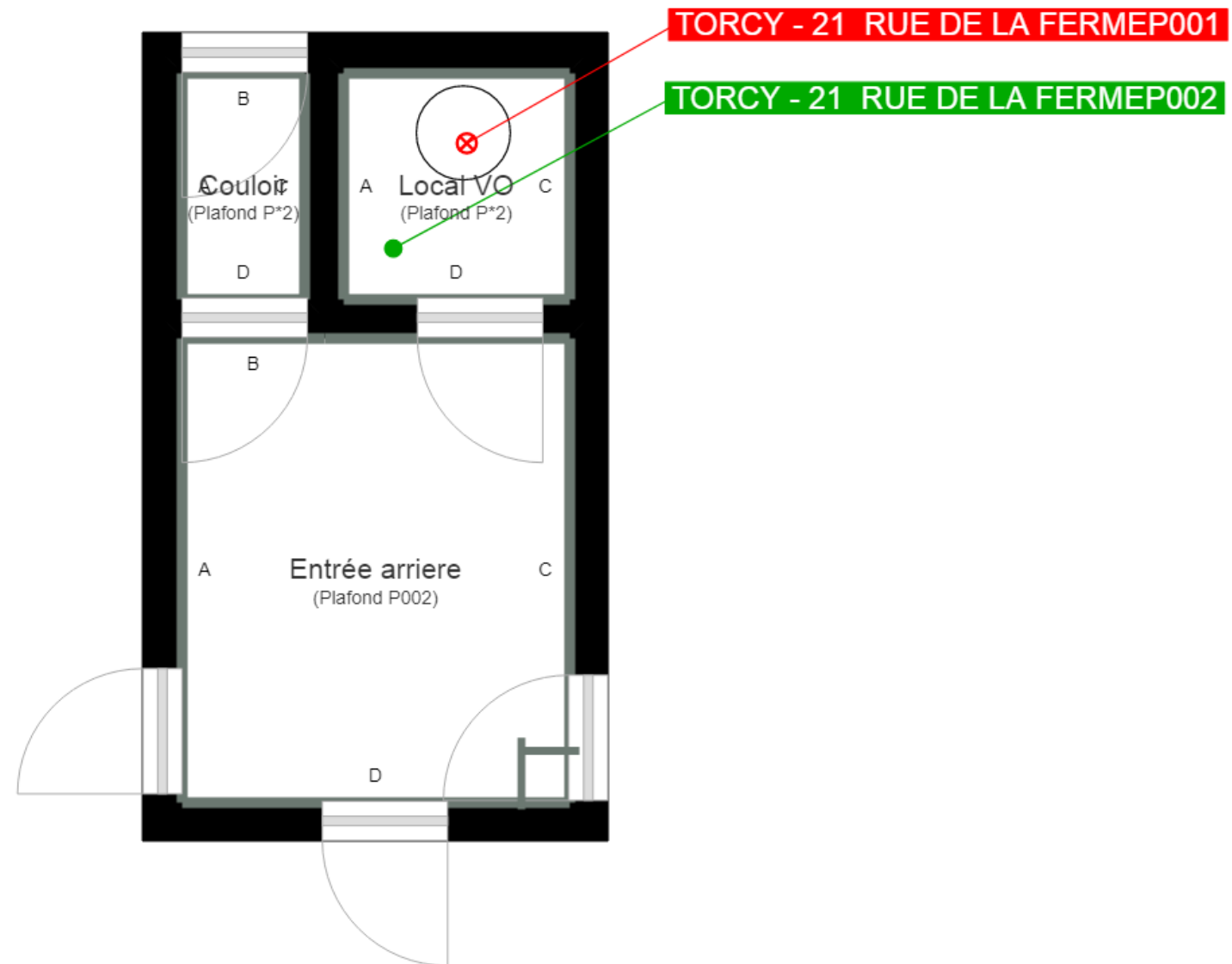



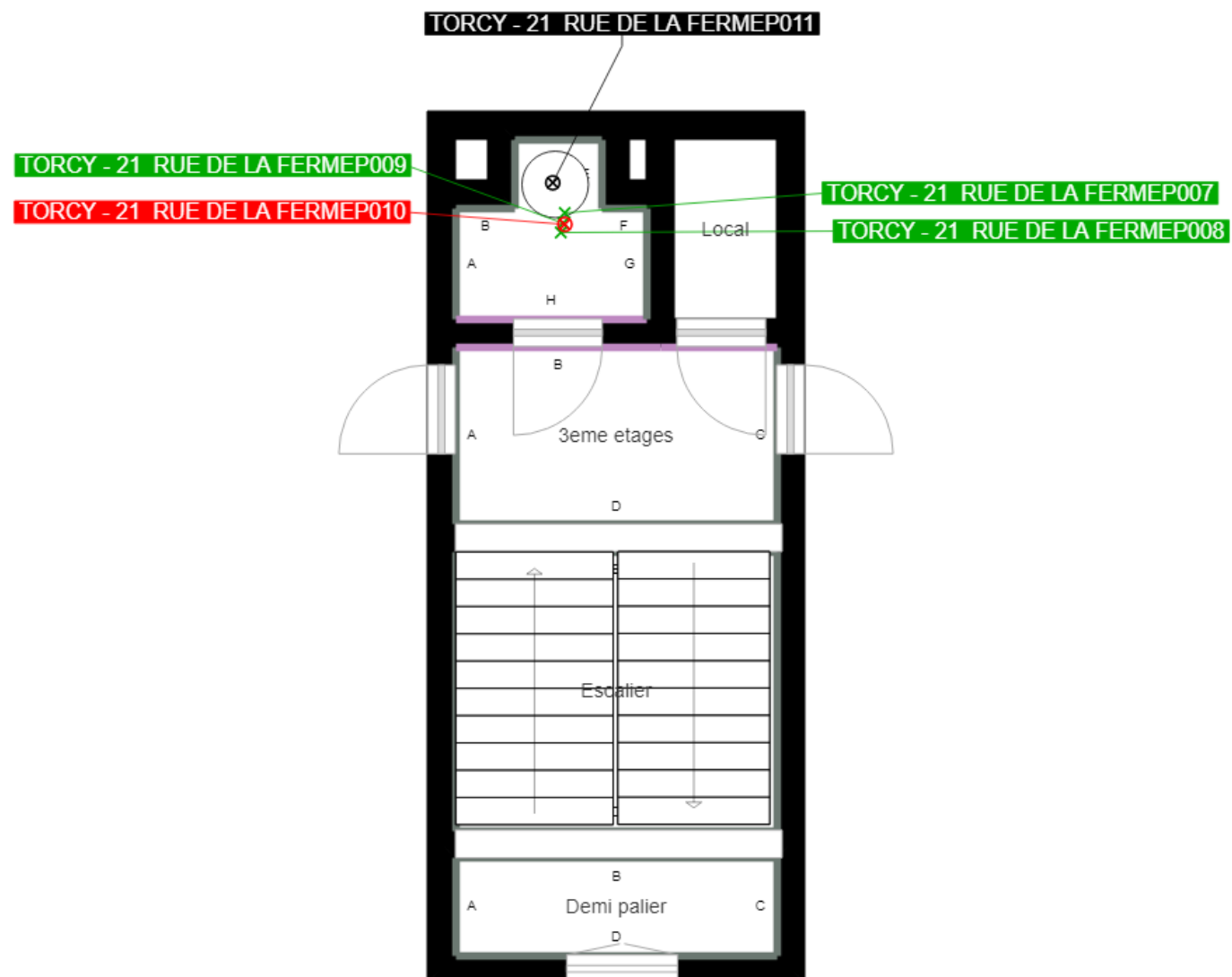

	Murs périphériques / Plaques de plâtre
	Murs Bois
	Murs Brique
	Murs Béton brut
	Cloisons Plaques de plâtre
	Murs carreaux de plâtre
	Murs Béton / Enduit
	Murs porteurs et/ou mur de refend / Plaques de plâtre
	Murs périphériques / Doublage (plaque de plâtre + isolant)
	Torchis
	Murs Amiantés

	Prélèvements de sol amiantés
	Prélèvements de sol non amiantés
	Prélèvements de plafonds amiantés
	Prélèvements de plafonds non amiantés
	Prélèvements de murs amiantés
	Prélèvements de murs non amiantés
	Autres types de prélèvements amiantés
	Autres types de prélèvements non amiantés

Murs Brique / Enduit
Murs Brique plâtrière